遊離サイロキシン

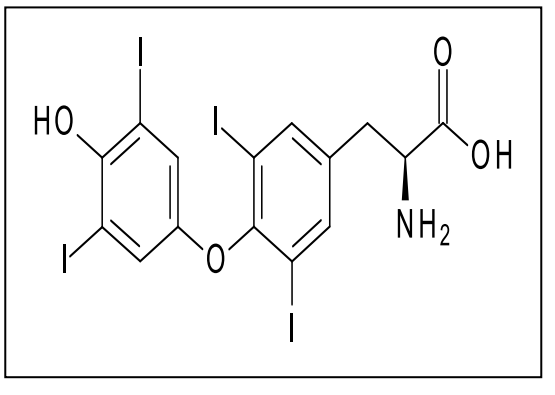

項目名	遊離サイロキシン（FT4-MS）		
検査方法	LC-MS/MS		
検体提出量	血清	0.3 mL以上	
保存方法	凍結		
定量下限	血清	0.25 mL使用時　0.14 ng/dL	
報告日数	検体受領後 3週間程度		
その他	記載検体量以下の場合はご相談ください 上記はヒトの場合です。他の動物種・マトリックスはお問い合わせください 研究検体を主とする測定のため、基準値の設定はございません		